FLORIAN WEITZER

HOTELS & RESTAURANTS

off standard meet, sleep & eat

GRAZ | WIEN

Was uns ausmacht

„LIFESTYLE“ À LA FLORIAN WEITZER

Und was dieser mit unserer
Haltung zu tun hat.

Seit über einem Jahrhundert steht die Familie Weitzer für gelebte Gastfreundschaft, unternehmerischen Mut und ein feines Gespür für den Wandel der Zeit. Was einst als klassischer Hotelbetrieb begann, hat sich über Generationen hinweg zu einer innovativen Hotelgruppe entwickelt, die Geschichte und Gegenwart auf ganz eigene Weise verbindet und neu denkt.

Dabei ist unser Verständnis von Gastlichkeit nie stehen geblieben – im Gegenteil: Wir hinterfragen Bewährtes, brechen bewusst mit Konventionen und schaffen Räume, in denen das Lebensgefühl im Mittelpunkt steht. Unsere Häuser sind nicht bloß Unterkünfte, sondern Orte der Inspiration, Begegnung und Leichtigkeit.

Mit einem klaren Bekenntnis zur Qualität, aber ohne steifes Sterne-Korsett, gestalten wir Hotels, in denen unsere Gäste nicht nur schlafen, sondern leben, entdecken und genießen dürfen. Und das seit über 100 Jahren – mit Herz, Haltung und viel Freude an der Weiterentwicklung.

In den beiden Daniels in Graz und Wien setzen wir auf modernen Minimalismus. Für Business-, Seminar- oder Citytrips steht unser Hotel Weitzer – zentral an der Mur gelegen, traditionell verwurzelt und zugleich zeitgemäß interpretiert. Im Grand Hôtel Wiesler und im Grand Ferdinand realisieren wir unsere Idee von Grand Hôtels, die im 21. Jahrhundert angekommen sind. Sehr gut zu schlafen und zu essen verstehen wir als Voraussetzung.

„Off Standard“ steht bei uns also vor allem für den weltoffenen Spirit und die einzigartigen Details. Für Sie erlebbar gemacht in den verschiedensten Bereichen: von der Hängematte oder Staffelei im Zimmer über Apfelbäume, Bienen, einem Loft Cube am Dach, den E-Vespas zum Ausleihen und vielem mehr.

Viel Freude
beim Entdecken

Inhalt

HOTEL WEITZER
4

GRAND HÔTEL WIESLER
10

HOTEL DANIEL GRAZ
16

GRAND FERDINAND
20

HOTEL DANIEL VIENNA
24

RESTAURANTS & BARS
28

HOTEL WEITZER

Das lebendige Stadthotel
im Herzen von Graz

Seit über 100 Jahren in Familienbesitz, ist Das Weitzer die zentrale Adresse für Seminare und Businessgäste in Graz. 8 flexible Seminarräume, moderne Ausstattung und persönlicher Service bieten den idealen Rahmen für Meetings, Workshops oder Tagungen – direkt an der Mur und nur wenige Schritte von der Altstadt entfernt. Ergänzt wird das Angebot durch ein traditionelles Kaffeehaus, regionale Spezialitäten im Restaurant „Der Steirer", ein Fitnessstudio und einer Rooftop-Sauna mit Blick über Graz.

Abgerundet wird das Ganze mit Parkmöglichkeit in bester Innenstadtlage.

www.hotelweitzer.com

Keyfacts

201 ZIMMER

in bester Innenstadtlage

5 KATEGORIEN

mit 5 Zimmerkategorien
ist für jede:n was dabei

8 SEMINAR- UND EVENTRÄUME

für jeden Anlass
den richtigen Platz

KAFFEE WEITZER

altösterreichisches Kaffeehaus

RESTAURANT DER STEIRER

die steirische Seele
auf dem Teller

STEHBAR SENF & SÖHNE

deftig, herzhaft mit Pfiff

ROOFTOP SAUNA

entspannen über den
Dächern von Graz

FITNESSBEREICH

für Körper und Geist

PARKGARAGE

in bester Innenstadtlage

24H REZEPTION

ZIMMERKATEGORIEN

Zur Auswahl stehen 201 Zimmer in unterschiedlichen 9 Kategorien, die alle mit Flatscreen TV, Safe, Klimaanlage und kostenlosem W-LAN ausgestattet sind.

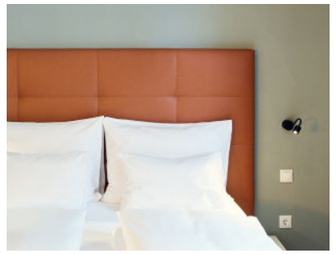

— Dream Easy | 10 – 14 m²

Für alle die alleine reisen aber smartes Design und extrabequemen Betten schätzen

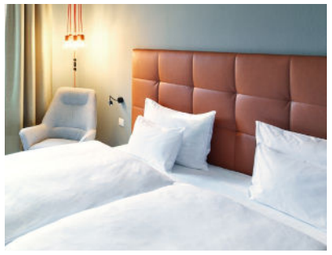

— Dream Big | 15 – 20 m²

Lässige Zimmer im smarten Design, natürlichen Materialien und extrabequemen Betten

— Classic | 20 – 25 m²

Eine Klasse für sich: mit elegantem Parkett, Schreibtisch und Minibar

• Auch als größere Comfort-Option buchbar.

— Classic Superior | 25 – 30 m²

Schöner Ausblick auf Mur und Uhrturm. Flatscreen TV im Goldrahmen, Kingsize Doppelbett, separate Toilette, Minibar, Schreibtisch, Parkettboden

• Auch mit Balkon buchbar.

— Classic Rubin | 35 m²

Genügend Raum zum Wohlfühlen, Badewanne und separate Dusche mit Bademantel und Badeschlapfen, Parkettboden, Schreibtisch, Sitzecke

• Auch mit Balkon buchbar.

— Weitzer Suite | 116 m²

Stay over the top! Getrennter Schlaf- und Wohnbereich, oberstes Stockwerk über den Grazer Dächern, größte Suite in Graz. Eigene Terrasse, freistehende Badewanne, offener Kamin, Minibar, Kaffeemaschine Balkon, Klimaanlage, großer Sitz- und Loungebereich und Parkettboden

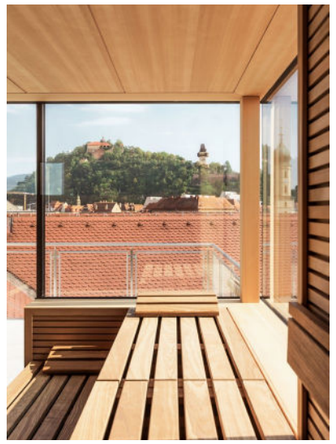

| Rooftopsauna

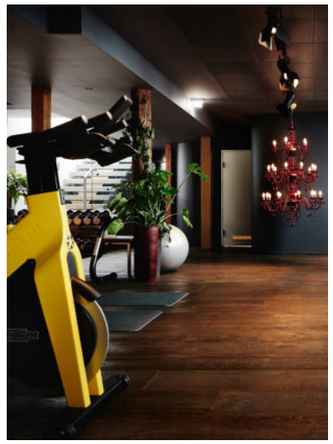

| Fitnessbereich

| Signature Steira-Semmerl

SEMINARPAUSCHALE

Wir geben Ideen Raum. Ob Seminar, internationale Tagung, Firmenfeier, Hochzeit oder Geburtstagsbrunch – im Weitzer finden alle die passenden Seminarpauschalen und Räume.

Classic

- 2 Seminargetränke pro Person (Mineralwasser & steirische Fruchtsäfte)
- 2 Kaffeepausen (pikante & süße Weitzer Köstlichkeiten, sowie steirisches „Brain Food“)
- Unlimitiert Frucht- & Kräuteressenzen
- 3-Gang Mittagsmenü mit Wahlhauptgang (exklusive Getränke)
- Haupttagungsraum inklusive Raummiete & einmaligem Set-up
- 1 Beamer mit Leinwand, 1 Flipchart, 1 Pinnwand
- 1 Seminarblock und Stift pro Teilnehmer
- W-LAN

Halbtags pro Person	Ganztags pro Person
ab EUR 62	**ab EUR 72**

Rubin

- Unlimitiert Seminargetränke (Mineralwasser & steirische Fruchtsäfte), sowie Kaffee & Tee im Hauptraum
- 2 Kaffeepausen (pikante & süße Weitzer Köstlichkeiten, sowie steirisches „Brain Food“)
- Unlimitiert Frucht- & Kräuteressenzen
- 3-Gang Mittagsmenü mit Wahlhauptgang und unlimitiert Mineralwasser (exklusive Fruchtsäfte & Heißgetränke)
- Haupttagungsraum inklusive Raummiete & einmaligem Set-up
- 1 Beamer mit Leinwand, 1 Flipchart, 1 Pinnwand
- 1 Seminarblock und Stift pro Teilnehmer
- W-LAN

Halbtags pro Person	Ganztags pro Person
ab EUR 69	**ab EUR 82**

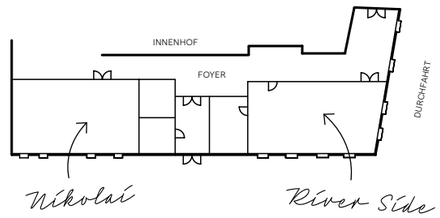

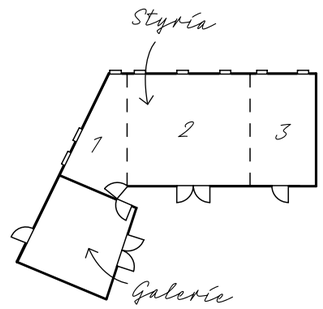

RAUM ROOM	ABMESSUNGEN DIMENSIONS				BESTUHLUNG SETUP					
	Länge Length	**Breite** Width	**Höhe** Height	**Fläche** Area	**Empfang** Reception	**Bankett** Banquet	**Parlament** Parliament	**Kino** Theatre	**U-Tafel** U-Style	**Block** Block
Galerie	8,3 m	7,1 m	2,9 m	59 m²	50	40	30	50	16	16
Styria 1	7,5 m	5,0 m	3,5 m	37 m²	20	14	16	24	10	14
Styria 2	8,5 m	6,5 m	3,5 m	55 m²	50	50	32	50	18	22
Styria 3	6,5 m	5,5 m	3,5 m	36 m²	20	14	16	30	10	14
Styria 1+2 Kombi.	13,5 m	6,5 m	3,5 m	90 m²	70	64	50	86	36	42
Styria 2+3 Kombi.	14,0 m	6,5 m	3,5 m	91 m²	80	70	50	86	36	42
Styria gesamt	22,0 m	6,5 m	3,5 m	130 m²	150	100	90	180	48	54
Atrium	10,2 m	8,4 m	3,1 m	85 m²	–	–	32	70	22	28
River Side	16,5 m	7,5 m	3,1 m	120 m²	150	70	70	150	38	44
Nikolai	13,5 m	7,2 m	2,6 m	98 m²	80	–	50	80	28	32
Oval Office	4,5 m	3,9 m	3,0 m	18 m²	–	–	–	–	–	8
Engelreich	–	–	3,2 m	200 m²	270	170	–	270	40	40

Die jeweiligen Pauschalen sind ganz- und halbtags (exklusive 1 Kaffeepause) buchbar. Mindesteilnehmeranzahl: 10 Personen. Falls diese Anzahl nicht erreicht wird, wird die Differenz als anteilige Raummiete in Rechnung gestellt. Weiteres Equipment ist auf Anfrage über unsere Partnerfirma buchbar.

OVAL OFFICE

Ein eleganter ovaler Holztisch in der Mitte, rundherum große Fenster und edler Parkettboden. So lässt es sich vortrefflich debattieren, zumindest im kleinen Rahmen. Unser Oval Office ist für kleine, aber besonders feine Geschäftsbesprechungen geradezu prädestiniert.

Keyfacts

| 18 m²
| für bis zu 8 Personen
| Stundenweise buchbar

GALERIE

Die Galerie ist bestens geeignet für Gesellschaften mittlerer Größe, aber auch für Sitzungen und Vorträge. Ein inspirierender Gedankenaustausch ist unter geschichtsträchtigem Gewölbe und glitzerndem Kristallluster garantiert.

Keyfacts

| 59 m²
| für bis zu 50 Personen
| historisches Gewölbe

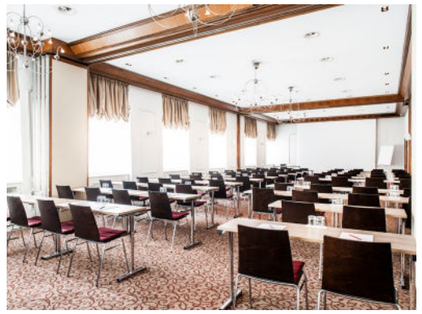

STYRIA 1 | 2 | 3

Unser Raum Styria ist durch einziehbare Trennwände der flexibelste unserer Veranstaltungsräume. Je nach Platzbedarf kann er komplett oder nur ein Teilbereich gemietet werden. Seine Maximalauslastung erreicht der gesamte Saal mit Kinobestuhlung. Das macht ihn auch für große Veranstaltungen einsetzbar.

Keyfacts

| bis zu 130 m²
| für bis zu 150 Personen
| durch Trennwände skalierbar

ATRIUM

Für Sitzungen und Konferenzen ist unser Atrium mehr als empfehlenswert. Die Deckenfenster sorgen für natürliches Licht und eine äußerst konstruktive Atmosphäre. Perfekt, um angenehm und erfolgreich zu arbeiten.

Keyfacts

| 85 m²
| für bis zu 70 Personen
| Tageslicht durch Oberlichten

DAS ENGELREICH

Unser Engelreich besticht durch ein indirekt beleuchtetes Gewölbe, rustikales Mauerwerk und einen steinernen Wandbrunnen. An diesem Ort fühlen sich auch Hochzeitsgesellschaften und Familienfeiern wie im siebten Himmel.

Keyfacts

| 200 m²
| für bis zu 270 Personen
| für Feiern jeglicher Art

RIVER SIDE

Der Raum River Side ist ideal für Vorträge und Seminare wie auch für Produktpräsentationen. Der davorliegende Säulengang dient als Ausstellungsfläche oder auch für Kaffeepausen und Fingerfood.

Keyfacts

| 120 m²
| für bis zu 150 Personen

NIKOLAI

Unser Raum Nikolai ist geöffnet für sämtliche Veranstaltungen. Die Erfahrung hat gezeigt, dass er bevorzugt für Events geschäftlicher Natur genutzt wird. Nikolai ist die kleinere Alternative zum River Side und bietet Gesellschaften bis 80 Personen Entfaltungsmöglichkeiten.

Keyfacts

| 98 m²
| für bis zu 80 Personen

DER STEIRER | SENF & SÖHNE

„Der Steirer" serviert steirische Tapas und Klassiker wie Backhendl, Tafelspitz und Sonntagsbraten – dazu beste Weine. Das moderne Landeskonzept begeistert Einheimische und Reisende gleichermaßen. Reservierung empfohlen! Jetzt neu: unsere herzhafte STEIRA-SEMMEL!

Reservierungen,
Speisekarte und
weitere Infos:

GRAND
HÔTEL
WIESLER

Maßgeschneiderte Komposition
aus zeitloser Eleganz und Grand Attitude

Seit über 100 Jahren steht das ehrwürdige Grand Hôtel Wiesler im Herzen von Graz für Inspiration und Stil. Unter dem Motto „Grand Unique" trifft historische Eleganz auf modernen Zeitgeist. Das charmante Design, aufmerksamer Service und Premium Food & Drinks im Restaurant „Salon Marie" machen jeden Besuch besonders. Dank praktischer Parkmöglichkeiten beginnt der Aufenthalt entspannt – und bleibt bis zum letzten Moment unvergesslich.

www.grandhotelwiesler.com

Keyfacts

102 ZIMMER

in bester Innenstadtlage

7 KATEGORIEN

zeitlose Eleganz verpackt in 7 Zimmerkategorien

5 SEMINAR- UND EVENTRÄUME

ein Ort für jeden Anlass

SALON MARIE RESTAURANT & BAR

französische und internationale Kochkunst für Herz und Gaumen

OASE

entspannen wie in 1001 Nacht

FITNESS & WELLNESS

für Körper und Geist

PARKGARAGE

in bester Innenstadtlage

24H REZEPTION

ZIMMERKATEGORIEN

102 einzigartige Zimmer in 7 verschiedenen Kategorien versprechen einen komfortablen Aufenthalt. Die Zimmer sind alle mit offenen Bädern, Lärmstoppfenstern, Talavera-Waschbecken, Holzboden, Flatscreen TV, Safe, Minibar, Kaffeemaschine, Klimaanlage und kostenlosem W-LAN ausgeastattet.

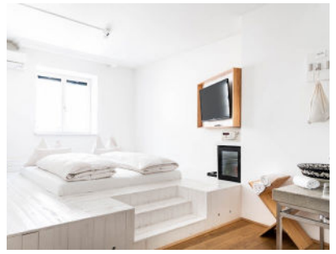

— Tiny Independet | 14 m²

Podestbetten, die kleine Schwester unseres Independent

— Independent | 15 – 17 m²

Rohwand als Designelement, eine gelungene Verbindung mit Alt und Neu, Tradition mit Moderne

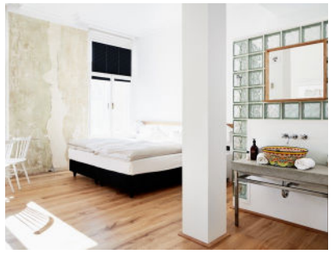

— Comfort Independent | 19 – 22 m²

Noch mehr Platz zum Wohlfühlen und modernen Designelementen

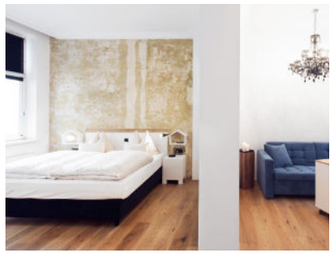

— Grand Independent | 25 – 32 m²

Großzügige Zimmer mit Design elementen aus den siebziger Jahren und noch mehr Platz

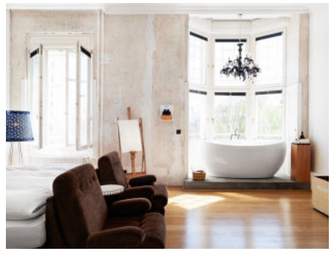

— Junior Suite | 25-35 m²

Viel Platz mit grandiosem Ausblick, freistehender Badewanne und gemütlicher Sitzmöglichkeit

— Royal Oak | Grand Suite | 33 – 56m²

Offenes Bad mit Samtvorhängen und freistehender Wanne, Club Feeling mit Chesterfield-Sessel, Eichenboden, offener Kamin, Bücherregal, Minibar

| Oase

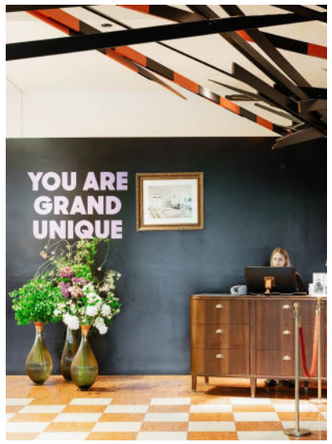

| Lobby

| Salon Marie Restaurant & Bar

SEMINARPAUSCHALE

Vom Businessgespräch unter vier Augen bis zum mehrtägigen Seminar mit 100 Kolleg:innen: Im Grand Hôtel Wiesler ist jedes geschäftliche Zusammentreffen bestens aufgehoben. Natürlich sind auch Empfänge, Hochzeiten oder Geburtstagsfeiern bei uns bestens aufgehoben.

Independent

- 2 Seminargetränke pro Person (Mineralwasser & steirische Fruchtsäfte)
- 2 Kaffeepausen (pikante & süße Weitzer Köstlichkeiten, sowie steirisches „Brain Food“)
- Unlimitiert Frucht- & Kräuteressenzen
- 3-Gang Mittagsmenü mit Wahlhauptgang (exklusive Getränke)
- Haupttagungsraum inklusive Raummiete & einmaligem Set-up
- 1 Beamer mit Leinwand, 1 Flipchart, 1 Pinnwand
- 1 Seminarblock und Stift pro Teilnehmer
- W-LAN

Halbtags pro Person	Ganztags pro Person
ab EUR 69	**ab EUR 79**

Extra Independent

- Unlimitiert Seminargetränke (Mineralwasser & steirische Fruchtsäfte), sowie Kaffee & Tee im Hauptraum
- 2 Kaffeepausen (pikante & süße Weitzer Köstlichkeiten, sowie steirisches „Brain Food“)
- Unlimitiert Frucht- & Kräuteressenzen
- 3-Gang Mittagsmenü mit Wahlhauptgang und unlimitiert Mineralwasser (exklusive Fruchtsäfte & Heißgetränke)
- Haupttagungsraum inklusive Raummiete & einmaligem Set-up
- 1 Beamer mit Leinwand, 1 Flipchart, 1 Pinnwand
- 1 Seminarblock und Stift pro Teilnehmer
- W-LAN

Halbtags pro Person	Ganztags pro Person
ab EUR 76	**ab EUR 89**

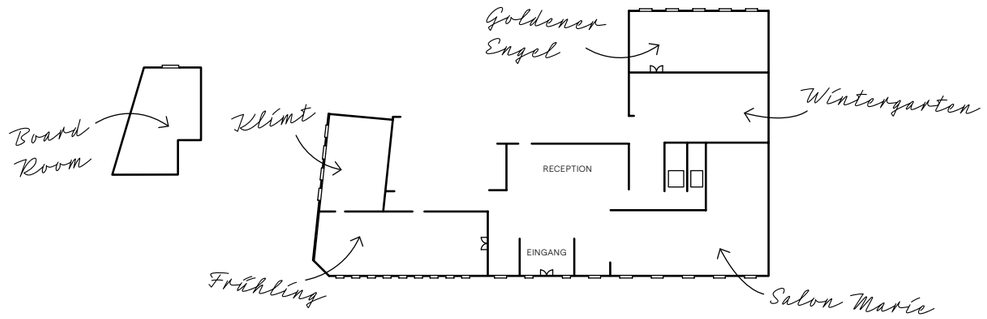

RAUM ROOM	ABMESSUNGEN DIMENSIONS				BESTUHLUNG SETUP					
	Länge Length	**Breite** Width	**Höhe** Height	**Fläche** Area	**Empfang** Reception	**Banquet** Banquet	**Parlament** Parliament	**Kino** Theatre	**U-Tafel** U-Style	**Block** Block
Frühling	17,6 m	5,9 m	4,7 m	104 m²	120	90	60	100	40	50
Frühling & Klimt	–	–	4,7 m	168 m²	100	–	100	–	–	–
Wintergarten	–	–	-	20 m²	30	30	–	–	–	–
Goldener Engel	12,8 m	5,6 m	3,1 m	71 m²	50	40	40	60	25	24
Board Room	8,0 m	3,9 m	3,1 m	32 m²	–	–	–	–	–	12

Die jeweiligen Pauschalen sind ganz- und halbtags (exklusive 1 Kaffeepause) buchbar. Mindesteilnehmeranzahl: 10 Personen. Falls diese Anzahl nicht erreicht wird, wird die Differenz als anteilige Raummiete in Rechnung gestellt. Weiteres Equipment ist auf Anfrage über unsere Partnerfirma buchbar.

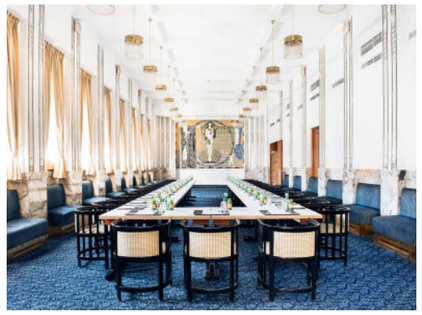

SALON FRÜHLING

Groß, hell und gemütlich – und für alle möglichen Veranstaltungen geeignet: Gruppenarbeiten, Speeddating oder Seminare. Bei jedem Meeting dabei: das Jugendstilmosaik „Frühling" von Leopold Forstner, das dem Saal seinen Namen gibt. Im Zusammenhang mit dem angrenzenden Raum Klimt bietet er sogar Platz für bis zu 120 Personen.

Keyfacts

| 104 m²
| für bis zu 120 Personen
| ein Hauch Wiener Werkstätte in Graz

KLIMT

Sie brauchen mehr Platz, ein separates Buffet oder eine Tanzfläche um auf Ihrer nächsten Veranstaltung das Tanzbein zu schwingen? Dann erweitern Sie doch unser Jugendstiljuwel den Salon Frühling mit unserem Saal Klimt.

Keyfacts

| zusätzliche 64 m² zum Salon Frühling
| Nur in Kombination buchbar
| für zusätzliche 50 Personen

GOLDENER ENGEL

Zusammen kommen wie im Himmel. Im Goldenen Engel trifft Tageslicht auf eine elegante und reduzierte Atmosphäre. Ob formelles Seminar oder feierlicher Rahmen, hier findet jede Veranstaltung einen würdigen Rahmen.

Keyfacts

| 71 m²
| für bis zu 60 Personen
| Lunch auf im Wintergarten möglich

WINTERGARTEN

Hohe Decken, viel Licht und ein Hauch Geschichte: Unser Wintergarten bietet den perfekten Rahmen für Empfänge und Dinner bis zu 30 Personen. Eleganz trifft Charme.

Keyfacts

| für bis zu 30 Personen
| helle Stimmung durch Oberlichte
| auch einzeln zu buchen

BOARD ROOM

Vom kurzen Projektmeeting bis hin zum mehrtägigen Seminar – unser Boardroom eignet sich für everything business – und alles darüber hinaus. Hier können im kleinen Kreis Ideen präsentiert, Konzepte ausgearbeitet und Geschäfte abgeschlossen werden. Meistens, so hören wir, ziemlich erfolgreich.

Keyfacts

| 32 m²
| für bis zu 12 Personen
| der ideale Ort für ruhige Meetings

SALON MARIE

Der Restaurantbereich des Grand Hôtel Wiesler eignet sich hervorragend für exklusive Events und private Feiern, bei denen Stil und Atmosphäre im Mittelpunkt stehen.

Keyfacts

| nur Montags und Sonntags für geschlossene Gesellschaften
| kulinarische Höhenflüge garantiert

SALON MARIE RESTAURANT & BAR

Salon Marie steht für „Zurück zum guten Leben" mit internationalen Klassikern, stilvollem Ambiente und viel Grün. Die lange Bar lockt mit Prime Drinks – ideal für Genießer und Nachtschwärmer. Für private Feiern nur Montags und Sonntags buchbar.

Reservierungen,
Speisekarte und
weitere Infos:

GREENSIGN HOTEL

ALOIS DANIEL
DANIEL
HOTEL EST. 1886

Erfrischender Smart Lifstyle
neben dem Hauptbahnhof

Weg von sperriger Gastlichkeit hin zu Unkompliziertheit und Wohlgefühl – darauf hat sich das Hotel Daniel Graz spezialisiert. Direkt neben dem Hauptbahnhof gelegen ist es mit seinem „Smart Lifestyle" perfekt auf die Ansprüche der Reisenden von heute zugeschnitten. Der Check-in wird an der 24 Stunden geöffneten Espressobar im großzügigen Loft des Hotels erledigt. Ein urbaner und lebendiger Ort, an dem man gerne verweilt.

www.hoteldaniel.com

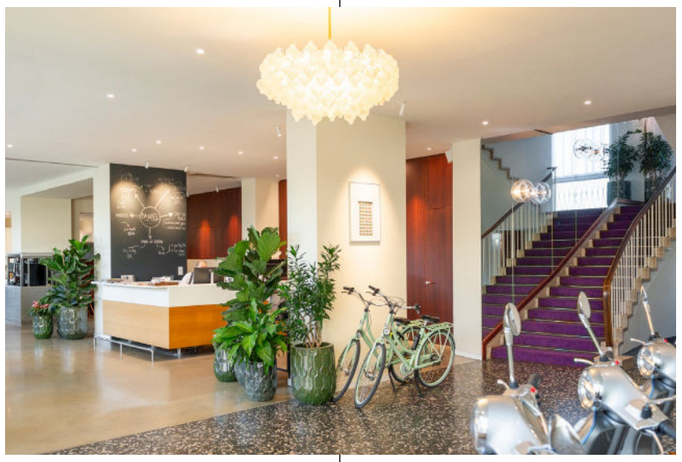

Keyfacts

107 ZIMMER

direkt am Bahnhof

3 KATEGORIEN

mit 3 Zimmerkategorien ausgestattet

4 SEMINAR- UND EVENTRÄUME

klein, groß und über den Dächen von Graz

GRAZIE ROMA

italienisches Lebensgefühl, kühle Drinks und knusprige Pizza

YOGAEVENTS

im Sommer

SAUNA

entspannen auf Finnisch in Graz

PARKMÖGLICHKEIT

je nach Verfügbarkeit

24H REZEPTION

ZIMMERKATEGORIEN

Das Daniel Graz bietet 108 luftig frische Zimmer in 3 Kategorien. Alle Zimmer sind mit Flatscreen TV, schallisolierte Fenster, Klimaanlage, Raindance Shower, Teppichboden, Safe und kostenlosem W-LAN ausgestattet.

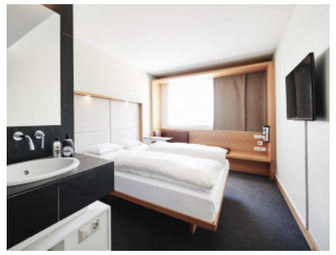

— Smart | 17 m²

Smart Lifestyle: Intelligent ausgestattetes Zimmer im klaren Design mit Queensize Bett

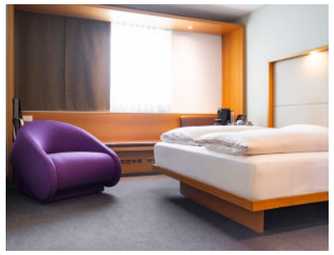

— Casual | 20 m²

Queen-Sized-Bett, Kaffeemaschine mit kostenlosen Kaffee- und Teekapseln, Lounge Chair mit Bettfunktion

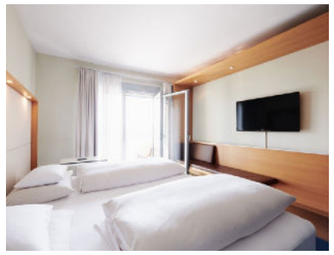

— Loggia | 24 m²

Balkon mit Blick Richtung Innenstadt, großes trennbares Bett, kostenlose Getränke aus der Minibar, Kaffeemaschine mit kostenlosen Kaffee- und Teekapseln

SEMINARPAUSCHALE

Egal ob Brainstorming-Session, internationale Konferenz, Firmenfeier, Hochzeit mit Stil oder Geburtstagsbrunch – bei uns findet ihr den passenden Raum und das Rundum-Sorglos-Paket dazu. Easy, unkompliziert und alles andere als 08/15.

La Dolce Vita

- Mineralwasser und infused Water, Kaffee- und Teestation währende den Pausen inkludiert*
- Snackpause (Vormittag gemischte Bruschetta & Obst / Nachmittag Dolci &Obst)
- Lunch á la carte (wahlweise mit Suppli oder Desserti und dazu Pizza oder Pasta)
- Raummiete inkl. einmaligem Set-Up
- Interaktives Display, All-in-one-Meetingbar
- Whiteboard und Pinnwand
- 1 Seminarblock und Stift pro Teilnehmer
- W-LAN

Halbtags pro Person

ab EUR 68

Ganztags pro Person

ab EUR 78

Business Pizza Party

- Mineralwasser und infused Water, Kaffee- und Teestation währende den Pausen inkludiert*
- Snackpause (Vormittag gemischte Bruschetta & Obst / Nachmittag Dolci &Obst)
- Pizzasharing: 3 Pizzen nach Wahl to Share inkl. 2 Suppli oder 2 Dessert nach Art des Küchenchefs
- Raummiete inkl. einmaligem Set-Up
- Interaktives Display, All-in-one-Meetingbar
- Whiteboard und Pinnwand
- 1 Seminarblock und Stift pro Teilnehmer
- W-LAN

Halbtags pro Person

ab EUR 62

Ganztags pro Person

ab EUR 72

RAUM ROOM	**ABMESSUNGEN** DIMENSIONS				**BESTUHLUNG** SETUP					
	Länge Length	**Breite** Width	**Höhe** Height	**Fläche** Area	**Empfang** Reception	**Bankett** Banquet	**Parlament** Parliament	**Kino** Theatre	**U-Tafel** U-Style	**Block** Block
GARDEN	-	-	-	17,5 m²	-	-	-	-	-	10
SPUTNIK	-	-	-	43 m²	25	-	20	35	15	20
SKY	-	-	-	39 m²	20	-	-	-	-	-
GRAZIE ROMA	–	–	4,7 m	260 m²	75	-	-	-	-	-

* Aufpreis für unlimitierte Getränke während des Meetings 10€

GARDEN

GARDEN ist ein Raum, der erdet – wörtlich. Auf Bodenebene gelegen und lichtdurchflutet öffnet er sich in einen begrünten Vorgarten, schafft ein Gefühl von Ruhe und fördert Ergebnisse mit Bestand. Tipp: Eignet sich besonders für Executive Meetings, Coachings, kreatives Arbeiten oder Bewerbungsgespräche.

Keyfacts

| 17,5 m²
| für bis zu 10 Personen
| privater Gartenbereich

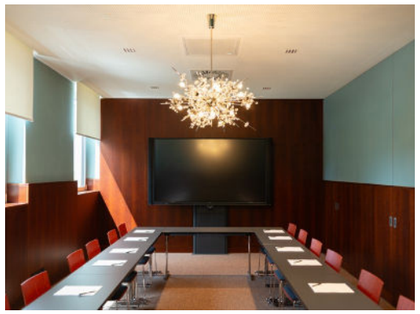

SPUTNIK

SPUTNIK ist ein Raum für konzentriertes Arbeiten – ein Orbit für freie Ideen, um Gedanken zu schärfen und am Ende in neue Dimensionen aufzubrechen. Zentral im Erdgeschoss gelegen und vollständig schallgeschützt, schafft der Raum eine Atmosphäre ohne Ablenkung. Holzvertäfelungen umfangen den Raum und unterstreichen die Ausrichtung auf das Wesentliche.

Keyfacts

| 43 m²
| für bis zu 40 Personen
| exklusive Ausstattung

GRAZIE ROMA

Die Eventlocation im Erdgeschoß für Feiern jeglicher Art bietet Platz für bis zu 75 Personen.

Keyfacts

| 260 m²
| für bis zu 75 Personen
| mit offener Bar

Die jeweiligen Pauschalen sind ganz- und halbtags (exklusive 1 Kaffeepause) buchbar. Mindesteilnehmeranzahl: 10 Personen. Falls diese Anzahl nicht erreicht wird, wird die Differenz als anteilige Raummiete in Rechnung gestellt. Weiteres Equipment ist auf Anfrage über unsere Partnerfirma buchbar.

GRAND FERDINAND

Begnadet für das Schöne.

Im Grand Ferdinand feiert die Wiener Eleganz ein fulminantes Comeback an der weltberühmten Ringstraße. Glanzvoll zeitgemäß, frei von bemühten Rückblenden, in Ausstattung, Komfort und Gastlichkeit auf das schöne Leben anno jetzt zugeschnitten. Hier wird Tradition nicht rückwärts gedacht, sondern vorwärts zelebriert. Drei außergewöhnliche Gastrokonzepte komplementieren das Angebot.

www.grandferdinand.com

Keyfacts

186 ZIMMER

in bester Lage am Ring

7 KATEGORIEN

7 Zimmerkategorien
voller Wiener Eleganz

CUCINA LIMÓN

die Küche des Südens
mit AUsblick über Wien

MEISSL & SCHADN

eine Huldigung an die
altösterreichische Küche

GULASCH & SÖHNE

der Wiener Leichtsinn
auf dem Teller

ROOFTOP POOL

entspannen über den
Dächern von Wien

FITNESS & TRAINING

für Körper und Geist

MEETING & EVENTS

Kooperationen mit:
Palais Berg, Palais Wertheim
Haus der Musik

PARKMÖGLICHKEIT

in einer nahegelegenen Tiefgarage

24H REZEPTION

ZIMMERKATEGORIEN

186 Zimmer in 6 Kategorien jedes eine maßgefertigte Komposition aus zeitloser Eleganz, neuzeitigem Komfort und raffinierten Designklassikern. Alle Zimmer mit Kingsize-Bett, Lederkoffer-Minibar, Kaffeemaschine und Sitzmöglichkeit.

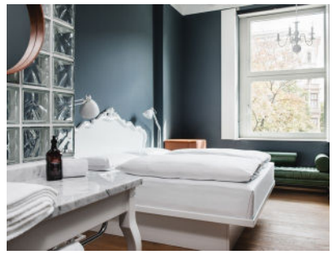

— Petit Chic | 20 m²

Das Zimmer verfügt über eine Chaiselongue, und eine Minibar. Der Blick ist gerichtet auf den Schubertring.

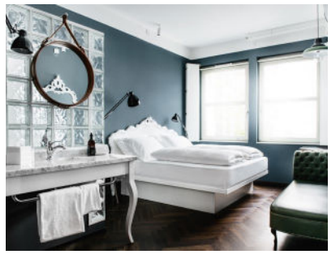

— Charmant Chic | 20 m²

Das Zimmer verfügt über eine Chaiselongue, eine Champagnerbar und einen Schreibtisch. Der Blick geht in den Innenhof .

— Grand Chic | 25 m²

Das Zimmer verfügt über eine Chaiselongue, eine Champagnerbar und einen Schreibtisch. Der Blick geht wahlweise in den Innenhof oder auf den Schubertring.

— Petit Suite | 26 m²

Die Suite verfügt über eine Chaiselongue, eine Champagnerbar, einen Schreibtisch und einen Balkon mit Blick in den ruhigen Innenhof.

• mit Balkon

— Grande Suite | 45 m²

Großzügige Suite im 7. Stock mit Balkon Richtung Schubertring oder Innenhof. Zusätzlich ausgestattet mit einer extra Sitzgelegenheit, Kleiderschrank, freistehender Badewanne, überdimensionaler Raindance Shower, und einer Champagnerbar.

• mit Balkon

— Ferdinand Suite | 100 m²

Großzügige Zweiraum-Suite mit Flügeltür im 7. Stock und einem großen Balkon mit Blick auf den Schubertring, extra Sitzgelegenheit, Kleiderschrank, 2 Flatscreen TV, freistehende Badewanne, überdimensionale Raindance Shower und einer Champagnerbar

• mit Balkon

| Cucina Limon

| Eingang

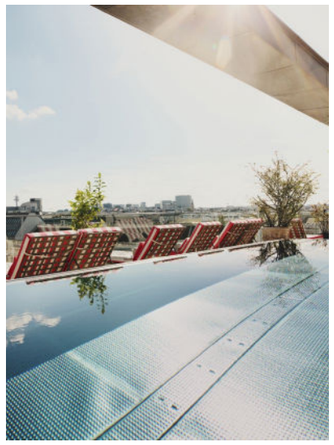

| Rooftop-Pool

SEMINARPAUSCHALE

Unser Extrazimmer mit Tageslicht ist wie geschaffen für diskrete Gespräche, feine Diners oder besondere Anlässe im kleinen Rahmen. Ruhig zum Innenhof gelegen, bietet es Platz für bis zu 40 Personen – charmant, zurückhaltend, ganz der alten Wiener Schule verpflichtet.

Ganztagespauschale

— Raummiete
— Erfrischungsgetränke unlimitiert
— Vormittagskaffeepause
— Nachmittagskaffeepause
— Business-Lunch (3 Gänge) inklusive 1 Mineral 0,33l
— W-LAN für alle Tagungsteilnehmer

pro Person

ab EUR 115

Halbtagespauschale

— Raummiete
— Erfrischungsgetränke unlimitiert
— Vormittags- oder Nachmittagskaffeepause
— Business-Lunch (3 Gänge) inklusive 1 Mineral 0,33l
— W-LAN für alle Tagungsteilnehmer

pro Person

ab EUR 99

RAUM ROOM	**ABMESSUNGEN** DIMENSIONS				**BESTUHLUNG** SETUP					
	Länge Length	**Breite** Width	**Höhe** Height	**Fläche** Area	**Empfang** Reception	**Bankett** Banquet	**Parlament** Parliament	**Kino** Theatre	**U-Tafel** U-Style	**Block** Block
Extrazimmer	8 m	8 m	2,6 m	64 m²	65	-	20	60	24	26

Mindesteilnehmeranzahl: 10 Personen. Falls diese Anzahl nicht erreicht wird, wird die Differenz als anteilige Raummiete in Rechnung gestellt. Weiteres Equipment ist auf Anfrage über unsere Partnerfirma buchbar.

Add-Ons

Konferenztechnik

— 1 Beamer mit Leinwand
— 1 Flipchart

pro Tag

EUR 150

Saisonaler Obstkorb

— mit ausgewähltem saisonalen Obst

pro Person

EUR 5

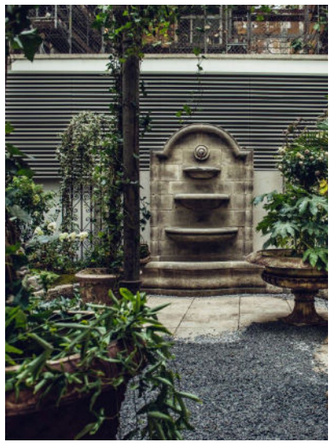

| Grüne Oase

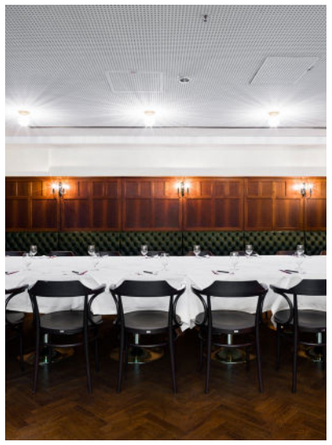

| Extrazimmer

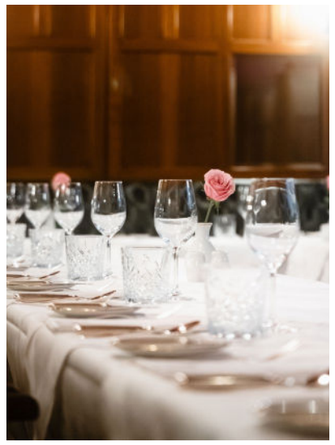

| Extrazimmer

ALOIS DANIEL
DANIEL
HOTEL EST. 1886

Lässig und smarte Zimmer in unmittelbarer Nähe zum
Schloss Belvedere und dem Wiener Hauptbahnhof

Mit „Urban Stay – Smart Lifestyle“ atmen moderne Traveller im Daniel Vienna neu interpretierten, zeitgemäßen Lebensstil. Fernab jeglichen Hotelkettencharmes überraschen hier außergewöhnliche Details: Kunst am Dach von Erwin Wurm, Hängematte im Zimmer oder Urban Gardening im Vorgarten mitsamt Trailer als Hotelzimmer. Ob als Treff mit Business Partner:innen oder zum Chill-out mit Freund:innen – die „Bakery“ im loftähnlichen Erdgeschoss lockt mit unkompliziert lässigem Stil, der sich vom Interieur bis zur internationalen Speisekarte durchzieht.

www.hoteldaniel.com

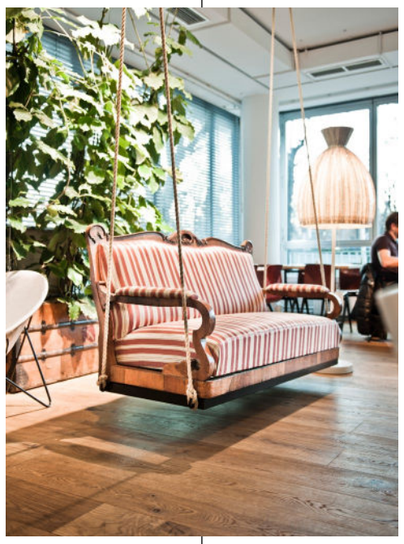

Keyfacts

116 ZIMMER

in bester Lage nähe Schloss
Belvedere und Hauptbahnhof

5 KATEGORIEN

mit 5 Zimmerkategorien
ist für jede:n was dabei

1 MEETING LOUNGE

für lockere Anlässe
der richtigen Platz

DANIEL BAKERY

von Brunch, Businesslunch
bis hin zum gemütliches Abendessen

MEETING & EVENTS

Kooperationen mit:

Coworking Loft
Seminar Loft am Hauptbahnhof
Workshop Salon in Atzgersdorf
Meeting Suits by Bene

HAUSEIGENE PARKGARAGE

Parken?
Kein Problem!

24H REZEPTION

ZIMMERKATEGORIEN

Zur Auswahl stehen 116 Zimmer in unterschiedlichen 5 Kategorien, die alle mit Flatscreen TV, Safe und Minibar, Klimaanlage, Kaffeemaschine und kostenlosem W-LAN ausgestattet sind.

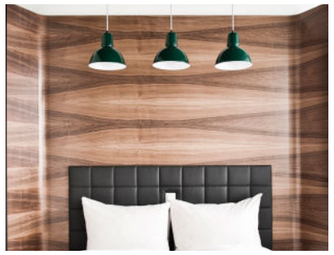

— SMART | 16 – 18 m²

Smart Luxury: Intelligent ausgestattetes Zimmer im klaren Design mit Queensize Bett

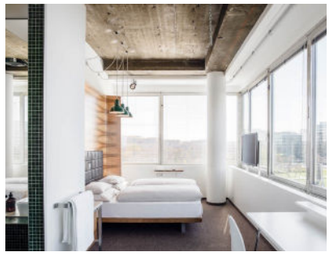

— PANORAMA | 22 m²

Eckzimmer, doppelte Glasfront, kostenlose Getränke aus der Minibar, sehr hell, teilweise mit Schreibtisch ausgestattet

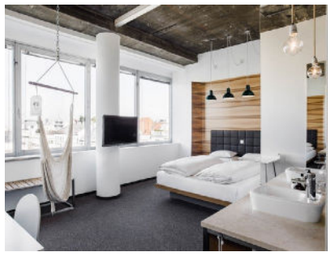

— HAMMOCK | 26 m²

Hängematte, Zimmer zur Gebäuderückseite, Zusatzbett möglich, Schreibtisch, Getränke aus der Minibar

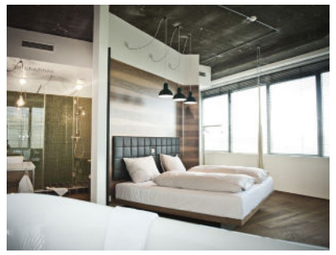

— BELVEDERE SUITE | 40 m²

Suite im obersten Stock, Doppeldusche, freistehende Badewanne, Dusche mit Raindance Shower, kostenlose Getränke aus der Minibar

— AIRSTREAM TRAILER | 16 m²

Erleben Sie eine außergewöhnliche Experience mitten in der Stadt. Ein Glampingerlebnis der besonderen Art mit freistehender Badewanne, ovalem Bett, W-Lan, TVund auch noch klimatisiert. So lässt es sich leben.

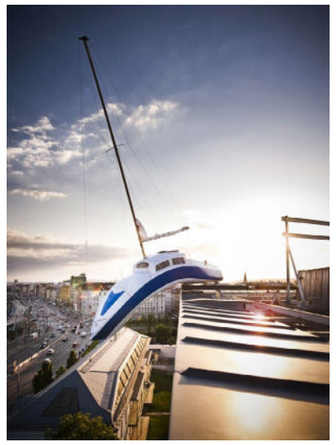

| Segelschiff von Erwin Wurm

| Airstream

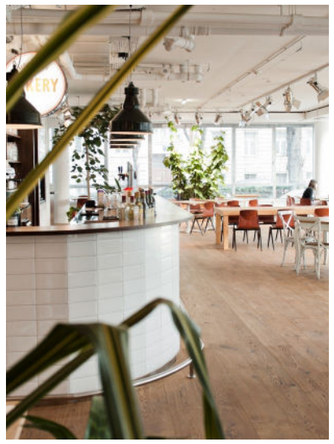

| Daniel Bakery

SEMINARPAUSCHALE

Auf der Suche nach einer passenden lockeren Location für bis zu 20 Personen? Dann sind Sie in der Daniel Lounge genau richtig! Bestens geeignet für Geburtstags-, Sponsions- und Jubiläumsfeiern oder für Business-Lunches und informelle Meetings wie Produktpräsentationen oder

Ganztagespauschale

- Raummiete
- Vormittagskaffeepause
- Nachmittagskaffeepause
- Light Lunch (3 Gänge)
- W-LAN für alle Tagungsteilnehmer
- inkl. Technik

pro Person

ab EUR 59

Halbtagespauschale

- Raummiete
- Vormittags- oder Nachmittagskaffeepause
- Light Lunch (3 Gänge)
- W-LAN für alle Tagungsteilnehmer
- inkl. Technik

pro Person

ab EUR 75

RAUM ROOM	**ABMESSUNGEN** DIMENSIONS				**BESTUHLUNG** SETUP					
	Länge Length	**Breite** Width	**Höhe** Height	**Fläche** Area	**Empfang** Reception	**Bankett** Banquet	**Parlament** Parliament	**Kino** Theatre	**U-Tafel** U-Style	**Block** Block
Daniel Lounge	-	-	-	25 m²	-	-	-	20	15	15

| Daniel Lounge

RESTAURANTS & BARS

DER STEIRER

Belgiergasse 1
V. Gries, 8020 Graz

Reservierungen,
Speisekarte und
weitere Infos:

KAFFEE WEITZER

Belgiergasse 1
V. Gries, 8020 Graz

Reservierungen,
Speisekarte und
weitere Infos:

SALON MARIE RESTAURANT & BAR

Grieskai 4-8
V. Gries, 8020 Graz

Reservierungen,
Speisekarte und
weitere Infos:

GRAZIE ROMA

Europaplatz 1
IV. Lend, 8020 Graz

Reservierungen,
Speisekarte und
weitere Infos:

CUCINA LIMÓN

Schubertring 10-12
I. Innere Stadt, 1010 Wien

Reservierungen,
Speisekarte und
weitere Infos:

MEISSL & SCHADN WIEN

Schubertring 10-12
I. Innere Stadt, 1010 Wien

Reservierungen,
Speisekarte und
weitere Infos:

GULASCH & SÖHNE

Schubertring 10-12
I. Innere Stadt, 1010 Wien

Reservierungen,
Speisekarte und
weitere Infos:

DANIEL BAKERY

Landstraßer Gürtel 5
III. Landstraße, 1030 Wien

Reservierungen,
Speisekarte und
weitere Infos:

MEISSL & SCHADN SALZBURG

Getreidegasse 50
5020 Salzburg

Reservierungen,
Speisekarte und
weitere Infos:

IMPRESSUM

Florian Weitzer Holding GmbH
Grieskai 12–14, 8020 Graz, Österreich

Telefon: +43 (0)316 703-0
E-Mail: office@weitzer.com
Web: www.weitzer.com

Alle Angaben in diesem Folder wurden sorgfältig geprüft. Dennoch sind Irrtümer, Druckfehler und Änderungen vorbehalten.

Letztstand: 28. 11. 2025
Florian Weitzer Holding GmbH – alle Rechte vorbehalten.

GROUPS & EVENTS

T +43 316 703 200
E events@weitzer.com

SALES

T +43 316 703 626
E sales@weitzer.com

WEITZER.COM